

Aan

Aan de kopers van woningtype 4C, 4D, 5At, 5Bd en 5Bt

Bouwnummer 21, 25, 26, 28, 30, 33, 35, 76, 78, 81, 83, 85, 86, 90, 114, 133.

Datum

7 april 2015

Onderwerp

118 woningen fase 7 en 8, Broeckgouw, Volendam

Onze referentie

1504-EJ-02906

Pagina

1/1

ERRATUM NR 1

Wijziging positie wastafel in badkamer

De wastafel in de badkamer wordt iets verschoven op de binnenwand.

In de situatie zoals weergegeven op de verkooptekening kan een legionellaprobleem gaan optreden doordat diverse installatieleidingen te dicht bij elkaar zitten, het leidingwerk dient verder uit elkaar getrokken te worden.

Verkooptekening 4C

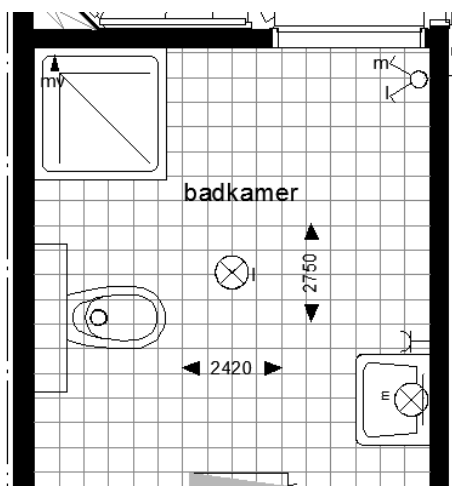

Nieuwe situatie 4C

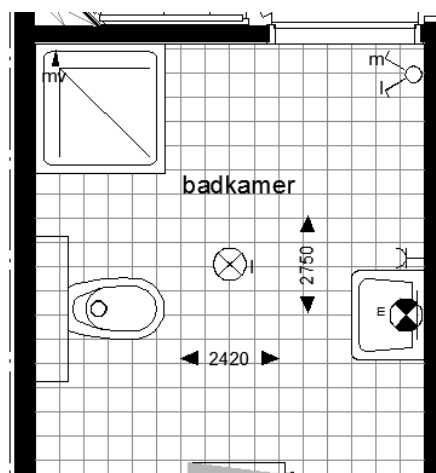

Verkooptekening 4D, 5At, 5Bd en 5Bt

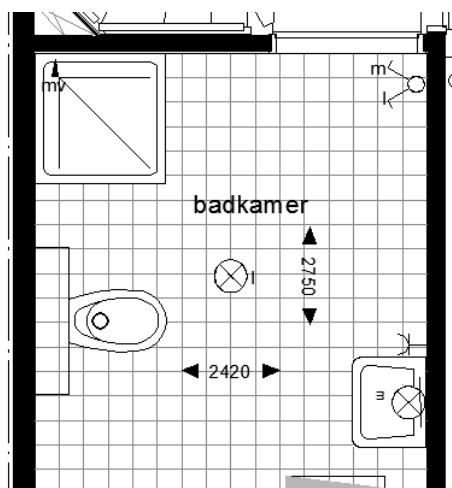

Nieuwe situatie 4D, 5At, 5Bd en 5Bt

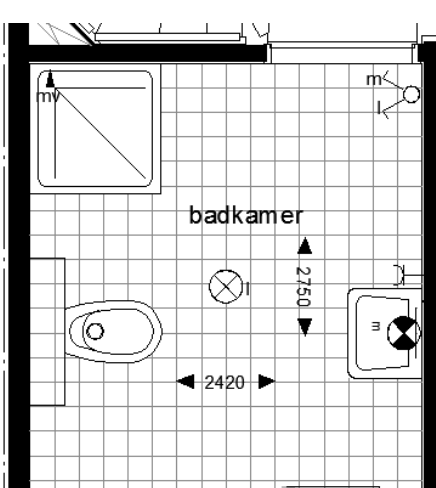

Aan

Aan de kopers van woningtype 5Ca en 5Cas
Bouwnummer 27, 31, 32, 36, 75, 79, 80, 84

Datum
7 april 2015

Onderwerp

118 woningen fase 7 en 8, Broeckgouw, Volendam

Onze referentie
1501-EJ-00331

Pagina
1/1

ERRATUM NR 2

Gewijzigde badkamer optie 8

In optie 8: alternatief positionering / indeling badruimte komt de voorzetwand in de badkamer te vervallen, de installaties worden in de vloer weggewerkt. De douchebak wordt in de hoek tegen de bouwmuur geschoven.

Oude situatie

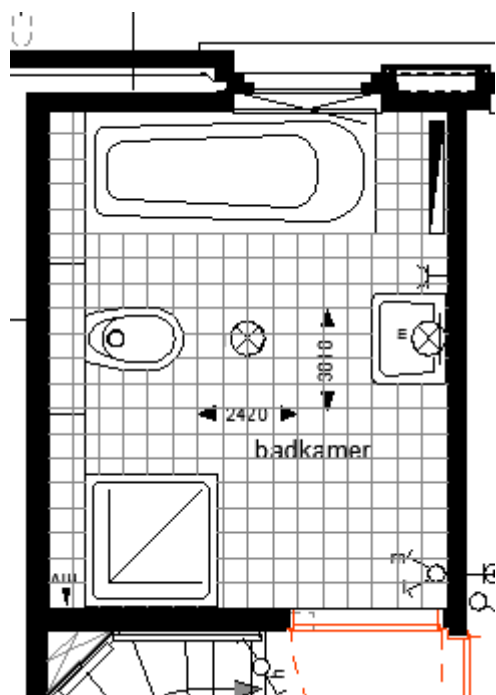

Nieuwe situatie

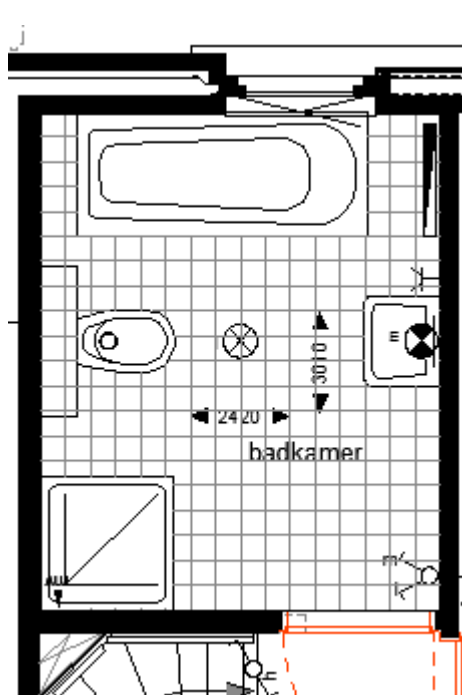

Aan

Aan de kopers van woningtype 4C(s),
Bouwnummers: 25, 26, 85, 86, 114, 133

Datum
7 april 2015

Onderwerp
118 woningen fase 7 en 8, Broeckgouw, Volendam

Onze referentie
1503-EJ-02655

Pagina
1/1

ERRATUM NR 3

Gewelkozijn op zolder

Het zolderkozijn op de voor- en achtergevel wordt uitgevoerd met een draaiend deel met houten kader. Dit overeenkomstig de eerdere fases van deze 118 woningen.

Zie onderstaand de voor- en achtergevel in de oude situatie en nieuwe situatie.



Voorgevel oud



Achtergevel oud

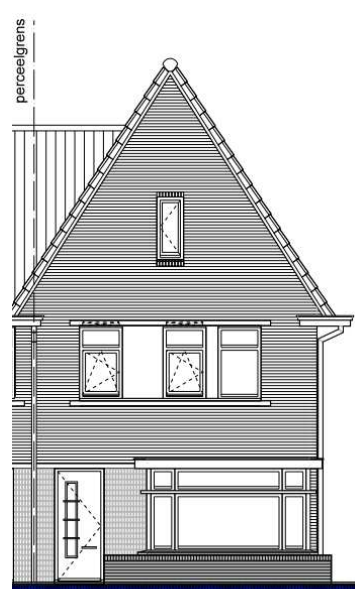

Voorgevel nieuw



Achtergevel nieuw